



*Personne chargée du dossier : Céline DELCAMPE*

Lens le, 08 février 2010

Mademoiselle, Monsieur,

Je vous prie de trouver ci-joint le dossier d'inscription au concours d'admission à l'IG2I, Institut de Génie Informatique et Industriel, département de l'Ecole Centrale de Lille.

La procédure se déroule en deux étapes :

1. Présélection par un jury d'enseignants : les éléments d'appréciation sont les résultats scolaires, le Curriculum Vitae, la lettre de motivation, et des lettres de recommandation.
2. Les candidats présélectionnés passent un entretien devant un jury composé d'un enseignant et d'un représentant du milieu industriel, ainsi qu'un test de français, d'anglais et de mathématiques. Le but de cette deuxième étape est de cerner le profil de l'étudiant, d'évaluer ses capacités à entreprendre ce type d'études.

La sélection se déroule au mois de mai, sur une demi-journée.

Espérant vous compter parmi nos élèves l'an prochain, je vous prie d'agréer, Mademoiselle, Monsieur, l'expression de ma considération distinguée.

Professeur A. TOGUYENI  
Directeur de l'IG2I

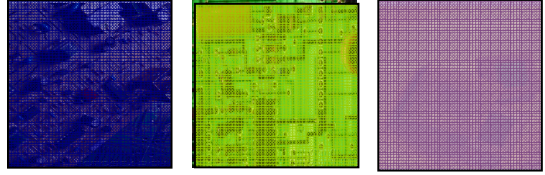

Nom : .....

Prénom : .....

Année : L1

Département de l'École Centrale de Lille :  
Établissement Public à Caractère Scientifique, Culturel et Professionnel

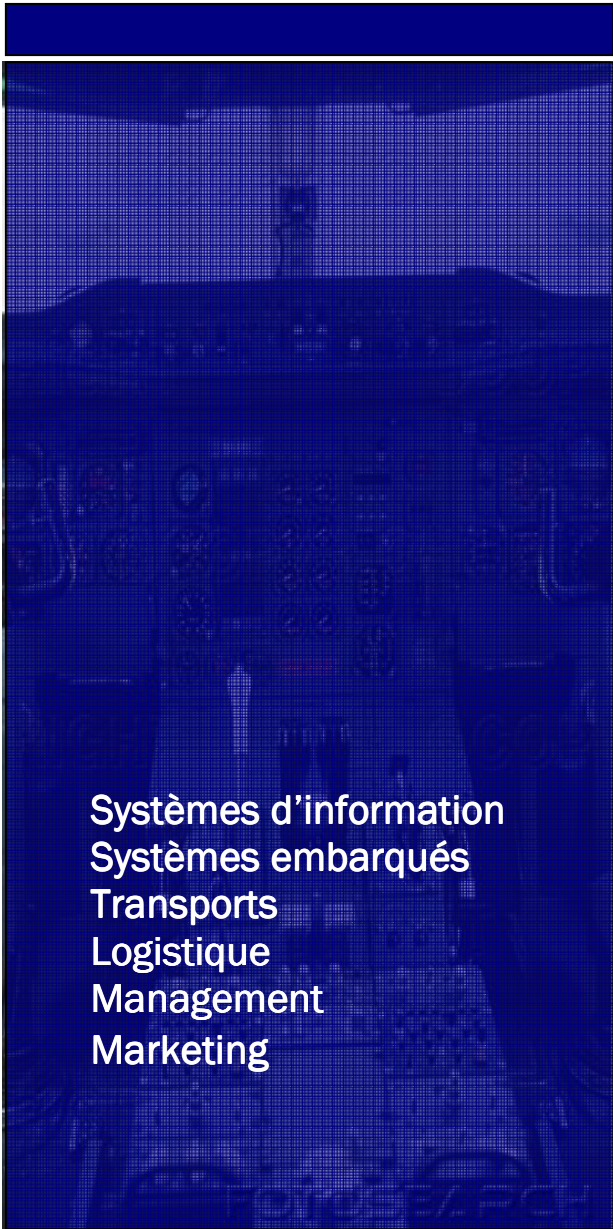

Systemes d'information  
Systemes embarqués  
Transports  
Logistique  
Management  
Marketing

**INGENIEUR  
EN GENIE  
INFORMATIQUE  
ET INDUSTRIEL**

Inscription au concours d'admission en  
1<sup>ère</sup> année pour les bacheliers  
résidents à l'étranger

**CANDIDATURE AU CONCOURS D'ADMISSION SUR DOSSIER A  
L'IG2I pour les bacheliers résidents à l'étranger**

Nom du candidat : .....Prénoms : .....  
 Date et lieu de naissance : .....Nationalité : .....  
 Adresse : .....  
 Code postal : .....Ville : .....  
 Téléphone domicile : .....Téléphone travail parents : .....  
 Profession du père : .....Profession de la mère : .....

**Renseignements scolaires :**

Baccalauréat préparé : .....  
 Série : .....Spécialité : ..... Académie de : .....  
 Nom et adresse de l'établissement fréquenté cette année : .....  
 .....  
 1<sup>ère</sup> langue vivante : .....2<sup>ème</sup> langue vivante : .....

**Études effectuées ou activités professionnelles au cours des quatre dernières années :**

Année scolaire	Classe suivie	Etablissement	Diplôme obtenu ou passage de classe	Mention ou classement	Activités professionnelles à temps complet ou partiel (stages)
1 <sup>ère</sup> année					
2 <sup>ème</sup> année					
3 <sup>ème</sup> année					
4 <sup>ème</sup> année					

Boursier de l'Enseignement Secondaire :  Oui  Non

Je soussigné(e) : ..... certifie l'exactitude des renseignements ci-dessus.

Date :

Signature :

**CONCOURS D'ENTREE EN 1<sup>ère</sup> ANNEE SUR TITRE ET ENTRETEN  
A L'INSTITUT DE GENIE INFORMATIQUE ET INDUSTRIEL**

Le dossier d'inscription doit être retourné avant le 2 avril 2010 (cachet de la Poste faisant foi).

Les dossiers parvenant après cette date ne pourront être examinés.

Le classement des candidats est effectué sous réserve de réussite au Baccalauréat en juin.

**Montant des frais de concours**

***Les candidats boursiers de l'Enseignement Secondaire sont exonérés des frais de concours (Joindre une photocopie de l'attestation de bourse).***

**50 euros** à régler uniquement au moyen d'un chèque bancaire ou postal, libellé à l'ordre de « *Monsieur l'Agent Comptable de l'Ecole Centrale de Lille* »

**Pièces à joindre**

**Document d'état civil :**

- Photocopie de la carte d'identité en cours de validité.
- Photocopie certifiée conforme du titre de séjour en cours de validité pour les étrangers.

**Autres documents :**

- 1 photo d'identité.
- Certificat de scolarité.
- Photocopies des bulletins de notes trimestriels des classes de seconde, première et terminale.
- Photocopie des résultats de l'examen de français du baccalauréat.
- L'autorisation de publication des listes d'admission à l'IG2I.
- La fiche récapitulative des résultats du candidat complétée.
- La fiche de candidature complétée.
- Un curriculum vitae.
- Une lettre de motivation manuscrite.

**Documents optionnels :**

- Justificatif pour les candidats boursiers.
- Lettre de recommandation d'un enseignant sous pli confidentiel.
- Attestation de niveau 4 au Test de Connaissances du Français (TCF) pour tous les candidats étudiant dans un établissement étranger.

***Ces documents sont essentiels à l'examen approfondi de la candidature.***

**BUDGET DE RENTREE**

	<b>Non – Boursier</b>	<b>Boursier de l’Enseignement Supérieur</b>
Droits d’inscription fixés par le Ministère de l’Education Nationale	550 euros en 2009/2010	Exonération
Sécurité Sociale Etudiante si vous êtes né(e) avant le 30 septembre 1991	198 euros en 2009/2010	Exonération
Il n’y a pas de frais de scolarité ou autres frais annexes à l’IG2I		

Les élèves-ingénieurs trouvent aisément un logement en résidences HLM ou privées situées près de l’école. Contactez Mme Delcampe pour plus de précisions.

**PUBLICATION DES LISTES D'ADMISSION A L'IG2I**

Résultats à l'adresse

<http://www.ig2i.fr>

Seront publiées :

- La liste des candidats retenus en vue de la sélection.
- Les listes principale et complémentaire après les épreuves de sélection.

J'accepte que mon nom figure sur ces listes \*

Je refuse que mon nom figure sur ces listes \*

\* *Barrer la mention inutile*

A ....., le .....

Signature

## CALENDRIER DE L'ADMISSION EN 1<sup>ère</sup> ANNEE

### **Pour les candidats en France**

Date limite de dépôt du dossier :	le <b>02 avril 2010</b>
Affichage et convocation pour les entretiens et tests :	le <b>23 avril 2010</b>
Entretiens et tests :	les <b>04, 05, 06, 11 et 12 mai 2010</b>
Affichage et envoi des résultats :	le <b>19 mai 2010</b>

### **Pour les candidats à l'étranger**

Date limite de dépôt du dossier :	le <b>02 avril 2010</b>
-----------------------------------	-------------------------

Consulter le site web de l'IG2I pour connaître les dates relatives à chaque pays, concernant les entretiens et tests.

Les résultats seront affichés :

- A l'école :

IG2I  
13 rue Jean Souvraz  
62 300 LENS

- Sur le site de l'IG2I (*si l'autorisation de publication est donnée*) :

<http://www.ig2i.fr>

L'envoi des résultats sera également effectué par courrier.

**FICHE RECAPITULATIVE DES RESULTATS  
FILIERE BACCALAUREAT SCIENTIFIQUE**

NOM, Prénoms : .....

Année de naissance :

Baccalauréat	Spécialités	
<b>S-SVT</b>	Mathématiques	
	Physique-chimie	
	Sciences de la vie et de la Terre	
<b>S-SI (Sciences de l'Ingénieur)</b>	Mathématiques	
	Physique-chimie	
	Pas de spécialité	
<b>STI : série sciences et technologies industrielles</b>	Electronique	
	Electrotechnique	

Lycée : ..... Ville : .....

Doublement : en 2<sup>de</sup> : oui non – en 1<sup>ère</sup> : oui non – en Terminale : oui non

*Barrer la mention inutile*

Matières		Notes 2 <sup>de</sup> (moyennes)			Notes 1 <sup>ère</sup> (moyennes)			Notes Terminale (moyennes)		
		Trim. 1	Trim. 2	Trim. 3	Trim. 1	Trim. 2	Trim. 3	Trim. 1	Trim. 2	Trim. 3
Français ou Philosophie	Elève									
	Classe									
LV1 * : .....	Elève									
	Classe									
LV2 * : .....	Elève									
	Classe									
Mathématiques	Elève									
	Classe									
Physique	Elève									
	Classe									
Spécialité * : .....	Elève									
	Classe									
Technologie Industrielle	Elève									
	Classe									
Autre * : .....	Elève									
	Classe									

\* Préciser

